NIIRIKU NEWS

Vol.6　2016.8.15発行

抽選番号

ここに番号が入ります☆

なんと！！30名様に当たります！

サマージャンボ宝くじ 豪華賞品発表

前回のNIIRIKU NEWSで予告しました通り、サマージャンボ宝くじの抽選を8/21-22の管理者・Ｇｒ長合宿にて行います。抽選後、当選番号の発表を行いますのでNIIRIKU NEWSを大事に保管していてください。

※NIIRIKU NEWSが引換券となります！！

オリジナルうちわが完成しました！

暑い夏には欠かせない必須アイテムのうちわを新潟陸運のオリジナルで作成しました。一見普通のうちわのように見えますが、表面はぬりえになっています。お子様のいるご家庭では是非、世界に一つだけのオリジナルトラックをデザインしてみて下さい。

【お知らせ】トラックデザイン応募について（うちわ表面のみ）

オリジナルトラックが完成しましたら、うちわの表面を撮影しメールに添付してお送りください★携帯カメラでもOKです！！

社内報・ホームページ等への掲載やコンテストなどを計画中です♪

応募先：　info@niiriku.co.jp　　8月31日締切です(._.)♡

そして裏面には「プロドライバーとしての誓い」が入っております。

ご家族の方からのメッセージが入れられるスペースを設けてありますので、ドライバーの皆さんが無事に帰って来れる様メッセージのご記入をお願い致します。

ドライバーの皆さん、プロドライバーとして絶対に事故は起こしません。

このうちわをふと取った時に思い出してください。

1名様

十勝製造
ローストビーフ

1名様

釜石中村家
海鮮漬「岩手丸」

1名様

熊本和牛
あか牛ハンバーグ

1名様

青森旬鮮
ほたてフライ

1名様

沖縄ブルーシール
アイス詰合せ

1名様

銀座千疋屋
銀座ミルフィーユアイス

1名様

牛乳屋さんの
贅沢プリン

1名様

南国白くまアイス

1名様

カゴメ　野菜生活ギフト
地産全消　果実めぐり

1名様

キリン　ハイパー100

10名様

三田屋総本家
3種のカレーギフト

10名様

紅ずわいがに缶詰
シーチキンファンシーセット

七夕企画 御礼とご報告

今年もたくさんの短冊を書いて頂きとても華やかな笹飾りになりました！
ホームページに掲載しきれなかった各営業所の様子をご紹介します。

本　社

長岡営業所

東港営業所

新潟営業所

上越営業所

短冊を書いてくれた子供たちにはこのような粗品をプレゼントしました。
（今回は小学生以下のお子様を対象とさせて頂きました）

ご協力ありがとうございました！みなさんの願いが叶いますように…

野球部試合結果

梅雨も明け、真夏の太陽が照りつけた7月３１日（日）HARD OFF ECOスタジアムにて『渡辺あつお後援会親善野球大会』が開催され、我がNIIRIKU野球部は(株)ナカムラと対戦しました。
結果は５対６で敗戦しましたが、６点先制されていた所から５点を追い上げ逆転勝利の可能性もあったりと手に汗握る好試合でした！

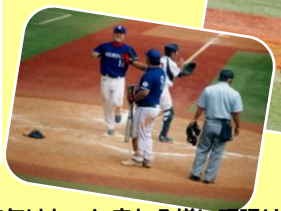

渡辺孝行さん（野手　写真　左中）
まぐれ（？）で２本打つことができました。来年はもっと走れる様に頑張ります。

辻川幸伸さん（野手　写真　右中　走者）
仕事の都合で来られなかった部員のためにも勝ちたかったです。
次回はもっと勝つことに貪欲になり、一戦必勝の精神で頑張りたいと思います。

塚田貴一郎さん（投手　写真　右）
初回に先制されて、かなり押され気味の状態でしたが、勝ちに向かってチーム一丸となり、最終回にはあと１点にまで追いつきました。
試合には負けましたが、野球を通じて良いチームワークが出来たと思います。

NIIRIKU農園 近況報告！

5月に植えたさつまいもの苗が、順調に育っています。
8月下旬には大根またはじゃがいもの種まきをして、秋には採れたての野菜を味わう収穫祭を行う予定です。
詳しい日程が決まり次第、お知らせいたしますので楽しみにお待ち下さい！

夏休みに作ってみる？ 夢のバケツプリン

子供の頃「お腹いっぱいプリンが食べれたらなー」と思ったことありませんでしたか？
そんな夢を叶えてくれる市販品や、自分で作れるクッキングトイなども発売されていますが、調べてみたら意外と簡単そうなので実際に作ってみました♪

材　料

○子供の水遊び用のバケツ（2.2L）
○プリンエル（プリンの素）４箱
○牛乳　1.6L

牛乳以外は100円ショップで揃います♪

作り方

①プリンの素の箱に記載してある通りに作っていくだけ！
あたりまえですが、量が多いです…

②ただ、カラメルは上からかけるのではなく、あらかじめ入れておきたかったので、プリン液を入れた後そっと流し込みます。
液体のまま入れて、混ざらないの？と思っていたのですが、比重の関係でちゃんと二層に分かれるんだそうです。

③冷蔵庫に入れて一晩で固まるとは思いますが、ちょっと不安だったので24時間後に出してみました。
さて、どうやってお皿に出したら良いのやら…

④お皿にひっくり返して少しゆすったら、簡単に抜けました。
もしも抜けなかったら、お皿に伏せた状態でぐるんと一回転（スケート選手みたいに）すると遠心力で寝けるそうです。

通常で売られているプリン（プッチ○プリンなど）に換算すると１６個分!!
食べ切れる自信が無かったので一部小分けにして冷凍しました。
冷凍するとアイスみたいになって、違った感じで美味しかったです。
お子さんのお誕生日会や、たくさん人が集まるパーティーなどでも盛り上がりますよ(^^)

今後の行事予定

予定のため、変更になる可能性もありますのでご了承下さい。
詳しい日程等は、決まりしだい通達いたします。

８月20日（土）～21日（日）　グループ長合宿　瀬波松風荘
８月下旬　種まき（大根 または じゃがいも）
10月下旬ころ　野菜の収穫祭
11月13日（日）20日（日）予定　社内ボウリング大会

掲載記事 まだまだ 大募集中です!!
広報委員会では　従業員だけでは無く、ご家族の皆様に楽しんで頂ける紙面づくりを目指しております。
ペット自慢・お子さんの作品・おすすめのお店・スポット・レシピ…　など　何でも結構です。
採用された方には、粗品を進呈いたします。

ホームページも併せてご覧下さい！
http://niiriku.co.jp/

社内報に関するご意見・ご感想等もお待ちしております！

掲載のご連絡はこちらまで　→　TEL:025-250-5511　FAX:025-250-5507　E-mail:info@niiriku.co.jp　【広報委員　担当　齋藤・山田】

発行／新潟陸運株式会社　広報委員会